



1. IDENTIFICACIÓN. Nº 19.
Denominación: CIUDAD ROMANA DE SINGILIA BARBA.
Otras denominaciones: EL CASTILLÓN.
Otros municipios:
Unidad relacionada: Nº 20-83-84

2.LOCALIZACIÓN.

A. DELIMITACIÓN:
Hoja:102334
Escala: 1.10.000
Cota máxima (m.s.m.): 633
Superficie(m2): 3.635.450
Coordenadas:

DELIMITACIÓN DE LA PROTECCIÓN ARQUEOLÓGICA DEL BIC: BOJA 29/06/1996 .

PUNTO	X	Y	Z	DISTANCIA
1	355900	4101010		2.070
2	355900	4098960		885
3	355050	4098730		800
4	354250	4098750		2.175
5	354245	4100890		630
6	354860	4101035		270
7	355130	4101045		770

DELIMITACIÓN DE LA PROTECCIÓN ARQUEOLÓGICA TIPO 1. EN PGOU VIGENTE :

PUNTO	X	Y	Z	DISTANCIA
1	355888	4101062		
2	355899	4098953		
3	354866	4098742		
4	354584	4098722		
5	354251	4098772		
6	354211	4100900		
7	355174	4101062		

DELIMITACIÓN DE LA PROTECCIÓN ARQUEOLÓGICA TIPO 2. EN PGOU VIGENTE

PUNTO	X	Y	Z	DISTANCIA
1	354212	4100449		
2	354242	4099332		
3	354128	4099307		
4	354008	4099295		
5	354053	4100386		

DELIMITACIÓN DE LA PROTECCIÓN ARQUEOLÓGICA TIPO 3. EN PGOU VIGENTE

PUNTO	X	Y	Z	DISTANCIA
1	354196	4100907		
2	354249	4098769		
3	353738	4098769		
4	353575	4099157		
5	353478	4099713		
6	353484	4100839		
7	353749	4100860		

Justificación de la Delimitación:

La delimitación de la Zona Arqueológica se ha realizado partiendo de los datos aportados por las diferentes campañas de excavaciones sistemáticas en el yacimiento, así como por prospección exhaustiva que se realizó en su momento. De este modo, no existe evidencia de estructura alguna al exterior de la Zona Arqueológica propuesta, y la existencia de materiales en superficie es mínima.

Delimitación literal: La Zona Arqueológica del yacimiento queda definida mediante un área poligonal, siendo sus lados los límites de la misma y presentando como vértices las coordenadas referenciadas anteriormente así como las distancias en metros que unen los vértices contiguos del polígono.

B. ACCESOS.

Tipo: Carretera comarcal.
Identificación: Antequera-Bobadilla.
Kilómetro: 8,9
Notas: En este punto tomar el carril de acceso privado al cortijo del Castellón.



C. SITUACIÓN. Ladera y llano.

D. VISITABLE. No.

3. DESCRIPCIÓN.

A. PERIODO HISTÓRICO-TIPOLOGÍA.

Periodo Histórico: Protohistoria/Época romana/Edad Media.
Estilo: Edad del Hierro I y II/Alto y Bajo Imperio/Alta Edad media : Arabes.
Tipología: Ciudad.

B. UNIDADES.

Código:
Nombre:

C. DESCRIPCIÓN:

Para comprender el asentamiento en su conjunto es necesario ahondar en sus raíces, el territorio, sus áreas de influencia y cómo se comporta el yacimiento durante las diversas etapas culturales.

El origen de Singilia Barba se materializa en la fase antrópica de asentamiento de promontorio. Se caracterizan estos asentamiento, como el de la ciudad de Antikaria, por tener fácil acceso desde el recorrido del crinal secundario y el resto del perímetro defendido de forma natural y próxima a las fuentes.

Es al comienzo del periodo ibero-púnico cuando se consolidan estos asentamientos de promontorio y se establece una fase más compleja de estructura territorial, esta estructura se complementa con las comunicaciones, la explotación de la tierra y los cultivos, constituyendo el sistema territorial por el cual el hombre reconoce el marco físico donde se asienta,

La ocupación romana dejará la huella esencial del yacimiento, lo transforma radicalmente, al igual que su entorno: aterrazamientos, deforestación, ejes urbanísticos, vías de comunicación, centuriaciones, aumento de número de asentamientos, etc.

En momentos tardíos, a partir del siglo VI d.C., las principales estructuras de la ciudad se encuentran abandonadas o reaprovechadas para otros fines que para las que fueron construidas, se han constatado restos de necrópolis de esta época, además de restos edilicios y cerámicos que nos llevarían a plantear una continuidad de asentamiento en el yacimiento hasta, al menos, el siglo XII d.C.

4. CONSERVACIÓN.

A. ESTADO DE CONSERVACIÓN:

Parcialmente destruido	
Bajo	

Medio	x
Alto	
Desaparecido	

B. CAUSAS DEL DETERIORO.

x | 1. Agentes Naturales
x | 2. Humanos

x | 1. Superficial
x | 1. Expolio 2. Movimientos de tierra < 50%
| 3. Movimientos de tierra > 50%

x | 2. Labores agrícolas x 1. Arado superficial |
| x 2. Arado subsolador |
| x 3. Puesta en riego |

3. Movilización de tierras	1. Desmontes
	2. Aterrazamientos
	x 3. Deforestación
	4. Dragados
4. Obras de infraestructura	

C. MEDIDAS ADOPTADAS:

1. Cerramiento	5. Consolidación/Conservación
2. Enterrado	6. Restitución
3. Cobertura	7. Limpieza
4. Vigilancia	8. Otros

D. PROPUESTAS DE CONSERVACIÓN

x | 1. Cerramiento | x 5. Consolidación/Conservación |
x | 2. Enterrado | x 6. Restitución |
x | 3. Cobertura | x 7. Limpieza |
x | 4. Vigilancia | 8. Otros |

5. DOCUMENTACIÓN BIBLIOGRÁFICA.

----- “ Un centro productor de sigillata hispánica en Singilia Barba (Antequera, Málaga) “, Baética , núm. 6, Málaga, 1983, Págs. 175 SS.

ATENCIA PÁEZ, R., SERRANO RAMOS, E., y RODRÓGUEZ OLIVA, P., “ Un nuevo taller de sigillata en la Bética (Alameda, Málaga) “, Baética, núm. 7, Málaga, 1984, Págs. 171-184.

RODRÍGUEZ OLIVA, P., SERRANO RAMOS, E., y ATENCIA PÁEZ, R., “ Un nuevo taller de sigillata en la Bética (Alameda, Málaga) “, Baética, núm. 7, Málaga, 1984, Págs. 171-184.

RODRÍGUEZ OLIVA, P., SERRANO RAMOS, E., y ATENCIA PÁEZ, R., “ Un nuevo taller de sigillata en la Bética (Alameda, Málaga) “, Baética, núm. 7, Málaga, 1984, Págs. 171-184.

RODRÍGUEZ OLIVA, P., SERRANO RAMOS, E., y ATENCIA PÁEZ, R., “ Un nuevo taller de sigillata en la Bética (Alameda, Málaga) “, Baética, núm. 7, Málaga, 1984, Págs. 171-184.



----- “ Un centro productor de sigillata hispánica en Singilia Barba, (Antequera, Málaga) “, Baética, núm. 6, Málaga, 1983, Págs. 175 SS.

SERRANO RAMOS, E., RODRÍGUEZ OLIVA, P., y ATENCIA PÁEZ, R., “ Un nuevo taller de sigillata en la Bética. Alameda (Málaga) “, Baética, núm. 7, Málaga, 1984, Págs. 171-184.

YA.19. SCHLUNK, Helmut, “ Un relieve de sarcófago cristiano de Barba Singilia “, AEA, Núm. 42, 1969, p gas. 166-182.

SERRANO RAMOS, E., “ Un nuevo estilo decorativo de la T.S.H. de “ El Castellón “, Antequera (Málaga) “, Baética, 9, 1986, 247-254. ID., Terra sigillata hispánica de los alfares de Singilia Barba, Málaga, 1991.

SERRANO RAMOS, E., “ Excavaciones arqueológicas en el Cortijo El Castellón (Antequera, Málaga). Primera campaña, 1985 “, Arqueológica. And.-1985, II, 412-416.

SERRANO RAMOS, E., DE LUQUE MORAÑO, A., “ Segunda campaña de excavaciones arqueológicas en el Cortijo El Castellón (Antequera, Málaga), Antequera. And.-1986, II, 465-468.

ID., “ Informe sobre la tercera campaña de excavaciones arqueo-en el Cortijo “El Castellón”, Antequera (Málaga),. And.-1987,II, 342-345.

SERRANO RAMOS, E., ATENCIA PÁEZ, R., DE LUQUE MORAÑO, A., RODRÍGUEZ OLIVA, P., “ Informe de las excavaciones arqueológicas realizadas en la ciudad romana de “ Singilia Barba “ (Antequera) en la campaña de 1989 “. And.-1989, II, 269-279.

SERRANO RAMOS, E., RODRÍGUEZ OLIVA, P., “ Tres nuevas inscripciones de Singilia Barba (El Castellón, Antequera, Málaga) “, Baética, 11, 1988, 236-256.

ATENCIA PÁEZ, R., DE LUQUE MORAÑO, A., “ A propósito de dos pedestales con inscripciones honorarias de Singilia Barba, Antequera (Málaga) “, Mainake, XI-XII, 1989-1990, 171-180.

SERRANO RAMOS, E., DE LUQUE MORAÑO, A., ATENCIA PÁEZ, R., RODRÍGUEZ OLIVA, P., “ Investigación arqueológica en la ciudad romana de Singilia Barba (Antequera)”, IV Jornadas de Arqueología Andaluza. Ja,n 15-19 Enero 1991, Ja,n, 1991, 150-156.

SERRANO RAMOS, E., ATENCIA PÁEZ, R., DE LUQUE MORAÑO, A., RODRÍGUEZ OLIVA, P., Excavaciones en Singilia Barba (Antequera , Málaga), (Campaña 1991), dactilografía., V Jornadas de Arqueología Andaluza. Granada, Enero 1992.

SILLIERES, P., “ Nouvelles inscriptions de Singilia Barba (El Castellón, Antequera , Málaga) “ MCV, 14, 1978, 465-476.

ATENCIA PÁEZ, R., La ciudad romana de Singilia Barba (Antequera, Málaga), Málaga, 1988.

SERRANO RAMOS, E., ATENCIA PÁEZ, R., RODRÍGUEZ OLIVA, P., “ Novedades epigráficas de Singilia Barba “, en homenaje a Alberto Balil in memoriam, Málaga, 1991, núm. 13.

ORDOÑEZ AGULLA, S., “ Cuestiones en torno a Singilia Barba “, Habis, 18-19, 1987-1988, 319-344.

ATENCIA PÁEZ, R., “ El epígrafe singiliense de G. Vallio Maxuminiano, reencontrada “, Mainake, XI-XII, 1989-1990, 171-180.

SERRANO RAMOS, E., DE LUQUE MORAÑO, A., ATENCIA PÁEZ, R. y RODRÍGUEZ OLIVA, P., “ Excavaciones arqueológicas en Singilia Barba, Cortijo del Castellón (Antequera, Málaga). Investigaciones arqueológicas en Andalucía 1985-1992, (Actas de las VI Jornadas de Arqueología Andaluza. Huelva, 1993). Huelva, 1993. pp 637 ss.

6.TITULARIDAD:

Pública	x
Privada	x

7.PLANEAMIENTO VIGENTE:

PLAN GENERAL DE ORDENACIÓN URBANA. APROBACIÓN INICIAL 2008

Tipo de suelo:

SNUEP-PAS.b PAISAJE AGRARIO SINGULAR VEGA.

SGI: INFRAESTRUCTURAS TÉCNICAS.

SUELOS URBANOS.

SNUEP-IF: ESPACIOS DE INTERÉS FORESTAL.

Yacimiento catalogado: Si

Clasificación:

GRADOS DE PROTECCIÓN SEGÚN NORMATIVA ARQUEOLÓGICA:

Tipo 1	x
Tipo 2	x
Tipo 3	x

8.INFORMACIÓN COMPLEMENTARIA:

Observaciones:

Última actualización: 14/01/2009

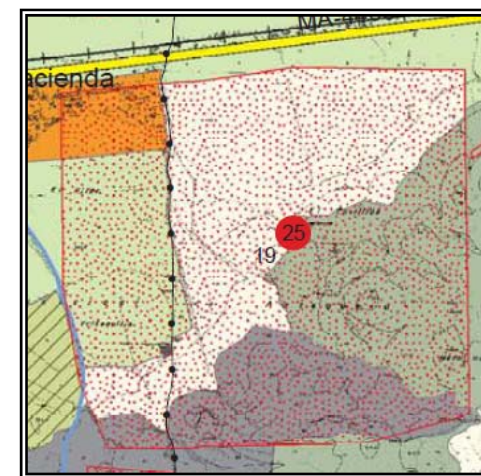

	SNUEP-PAS.b Paisaje Agrario Singular Vega
	SGI Infraestructuras Técnicas
	Suelos Urbanos
	SNUEP-IF Espacios de Interés Forestal