

Vista aérea y localización del Yacimiento de "Los Baldios"

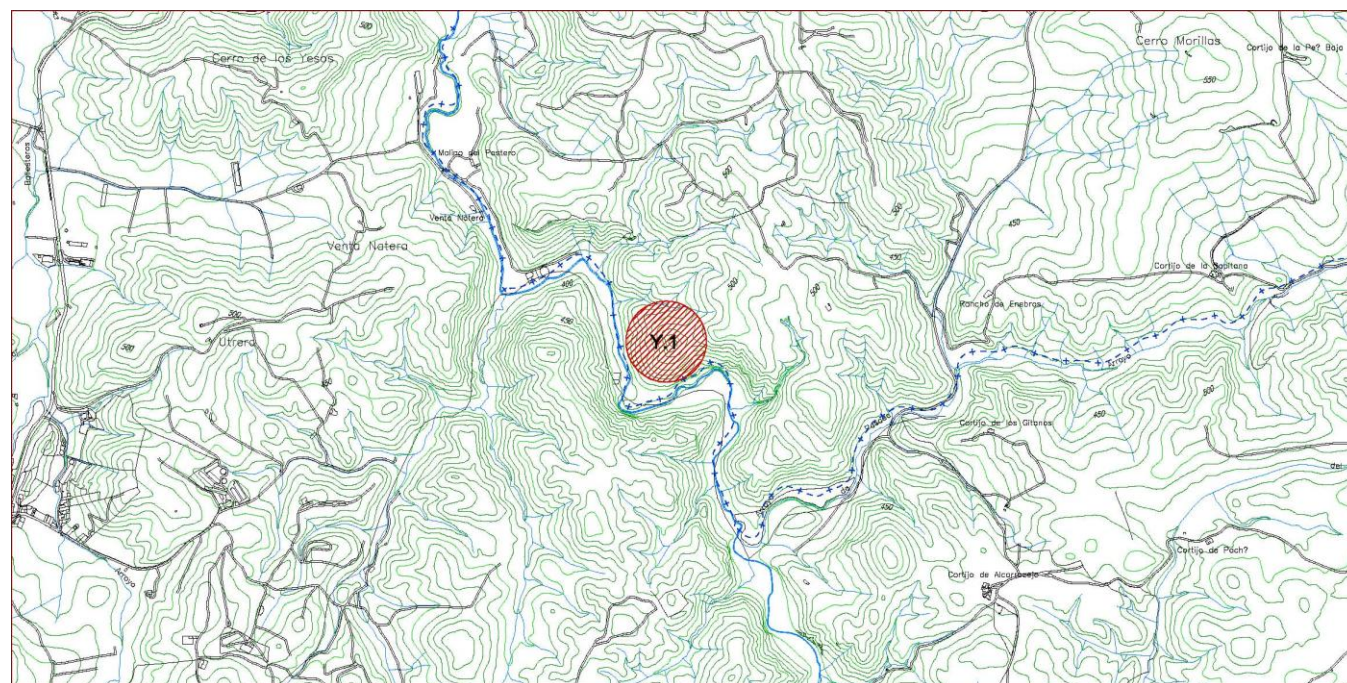

**PATRIMONIO ARQUEOLOGICO** **Y.1**

**DATOS BÁSICOS**

|                               |   |                    |
|-------------------------------|---|--------------------|
| <u>Denominación:</u>          | <b>YACIMIENTO DE "LOS BALDIOS", "CAMINO POSTERO", "LAS HERRIZAS", "DIENTE DE LA VIEJA"</b>  |                    |
| <u>Sinopsis</u>               | Yacimiento en el entorno de un cerro rodeado por el Rio Corbones, en la que se encontraron restos romanos del siglo I , (Tablas de Flavio Iritano, que reproducen diversos textos legales de la época del emperador Domiciano). |                    |
| <u>Localización</u>           | Parcela 67 Poligono 11 de Rustica, Puente del Infierno, en el límite sur del término municipal. Margen noreste del Rio Corbones.  |                    |
| <u>Parcela Catastral</u>      | 41090A01100067  |                    |
| <u>Uso y régimen jurídico</u> | Uso: agrario.   | Propiedad: privada |

**DATOS URBANÍSTICOS**

|                                 |  |            |              |
|---------------------------------|--|------------|--------------|
| <u>Clasificación</u>            | Suelo No Urbanizable   |            |              |
| <u>Calificación</u>             | Zona de Protección de la Vegetación y el Suelo   |            |              |
| <u>Nivel de Protección PGOU</u> | Arqueologico   |            |              |
| <u>Afecciones</u>               | Elemento arqueológico incluido en la base de datos del "Sistema de Gestión e Información de los Bienes Culturales de Andalucía" código Mosaico (01410900001) |            |              |
| <u>Superficie</u>               | Parcela: 607.829 m2.   | Ocupación: | Edificación: |

**CONTEXTO**

Ubicación en una colina en el límite sur del término municipal, rodeada por el sur y oeste por el curso del Rio Corbones. En esta localización se encontraron las Tablas de Flavio Iritano, (Textos Legales del Siglo I), y aunque no se han realizado excavaciones arqueológicas, se supone existe un potencial de restos arqueológicos de esta época romana.

**CARACTERÍSTICAS MORFOLOGICAS Y CONSTRUCTIVAS**

No se conoce.

**ELEMENTOS SINGULARES**

No se conoce.

**ESTADO ACTUAL DE CONSERVACION**

No se conoce.

**VALORES QUE JUSTIFICAN SU PROTECCION.CRITERIOS DE INTERVENCION**

Valor arqueológico. Potencialidad de nuevos hallazgos.

Autorizables usos agropecuarios con las limitaciones del régimen de zona de protección arqueológica del Título de Protección de Patrimonio de las NNUU