

# PAI\_01 CORTIJO DE REPLA

## YACIMIENTO ARQUEOLÓGICO

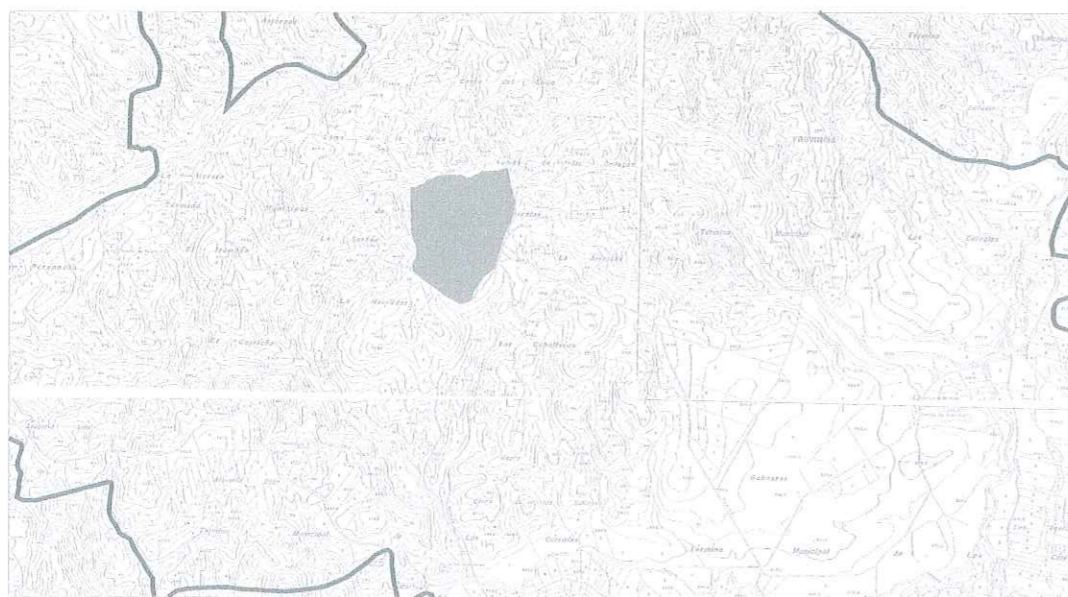

**DILIGENCIA:** Para hacer constar que el presente documento ha sido aprobado **provisionalmente** por el Pleno del Ayuntamiento en sesión de 31 de julio de 2013.- CERTIFICO.

Los Corrales, 1 de agosto de 2013  
El Secretario,



### 1. Identificación del yacimiento

**DENOMINACIÓN**  
Cortijo Repla (Llipula Minor)

**LOCALIZACIÓN / SITUACIÓN**  
Finca Cortijo de Repla

### 2. Datos del yacimiento

**USOS ACTUALES**  
Agrícola

**PROPIEDAD**  
Privada

**DESCRIPCIÓN**  
Se trata de los restos del un recinto amurallado de Ilipula Minor localizado en el Cortijo de Repla. Este recinto se encuentra declarado como BIC desde 1985

**TIPOLOGÍA**  
Asentamiento

**ACTIVIDADES**  
Agrícolas

**PERIODO HISTÓRICO**  
Epoca Romana

**CRONOLOG. INICIO**  
Desconocido

**INTERÉS**

Destaca los elementos aún existente que determinan la existencia de una urbe romana, éstos elementos forman parte de restos de muralla, restos de muros y cerámica dispersa por al zona.



### 3. Valoración del yacimiento

**CLASIFICACIÓN**  
Yacimiento Arqueológico

**NIVEL CATÁLOGO P.G.O.U.**  
Protección Arqueológica Nivel 1

**ESTADO DE CONSERVACIÓN**  
Bueno

**ALTERACIONES**

Expediente de declaración como BIC 25/06/1985 con la categoría de Monumento

### 4. Actuaciones contempladas

**ACCIONES PERMITIDAS**

Actuaciones para la investigación, protección, conservación y puesta en valor, autorizadas por el órgano competente en materia de Patrimonio Histórico

**ACCIONES PROHIBIDAS**

Todas las no incluidas en el apartado anterior.

